

RILIEVO PLANIMETRICO LOCALE civico 1830_Castello 30122 (VE)

pianta piano terra

scala 1:50

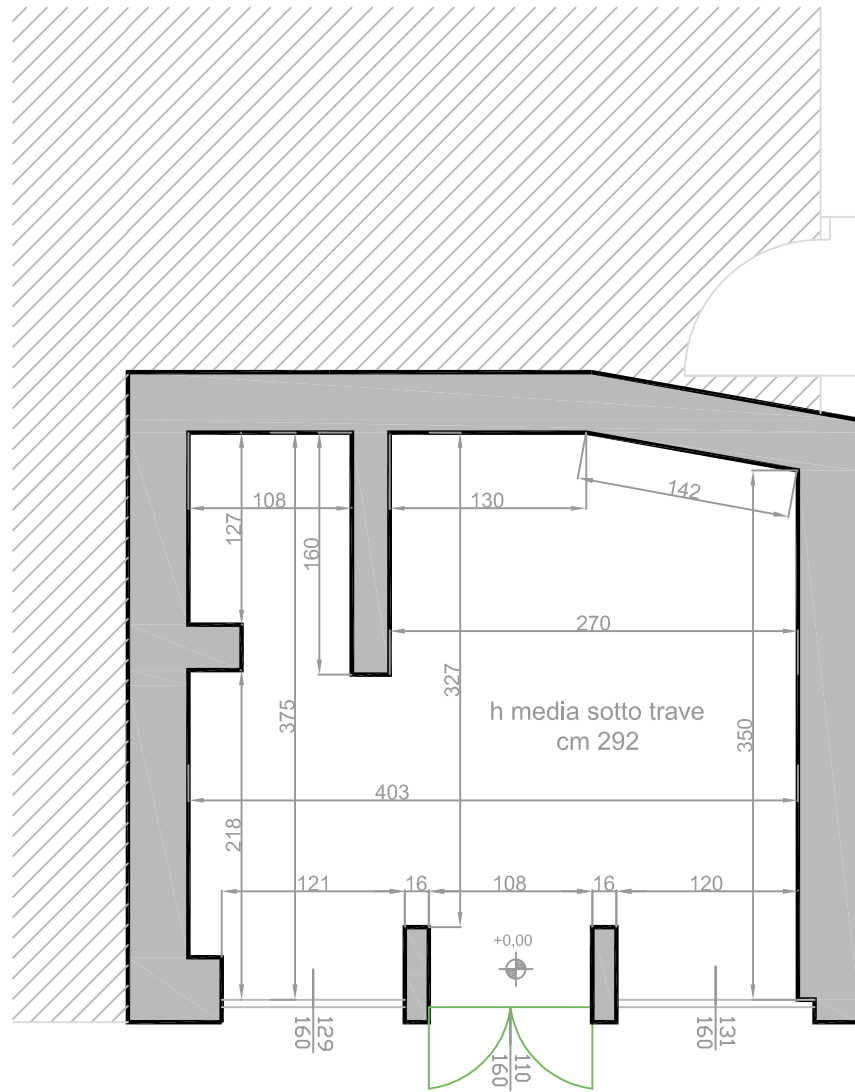

VIA GARIBALDI

↑
civico 1830

CALLE BASSA

INQUADRAMENTO DA SATELLITE



DESTINATARIO

Edoardo Cimadori - Rue de Hennin 55
1050 Ixelles - Bruxelles

PROGETTISTA

Ingegnere Simone Bastianello
PI: 04187450277
CF: BSTSMN87H22C338L
Via Sette Casoni 88, Cavallino - Treporti (VE)
tel/fax: 041968761
cell: 3405987735
e-mail: simonebastianello@msn.com
Ord. Ing. Prov. VE n°4474

OGGETTO

RILIEVO PLANIMETRICO
Via Garibaldi - Castello 30122 - Venezia
CIVICO 1830
Fig. 16 - Mapp. 3193

TAVOLA

01

DATA

aprile 2017

rev 01

SCALA

metrica

1:50